



DUEÑO VENDE O PERMUTA CAMPO/CHACRA

Totalmente equipado, virgen y orgánico. Produciendo en partido de Paranacito (Entre Ríos – Argentina)

UBICACIÓN:

A 120km de Capital Federal

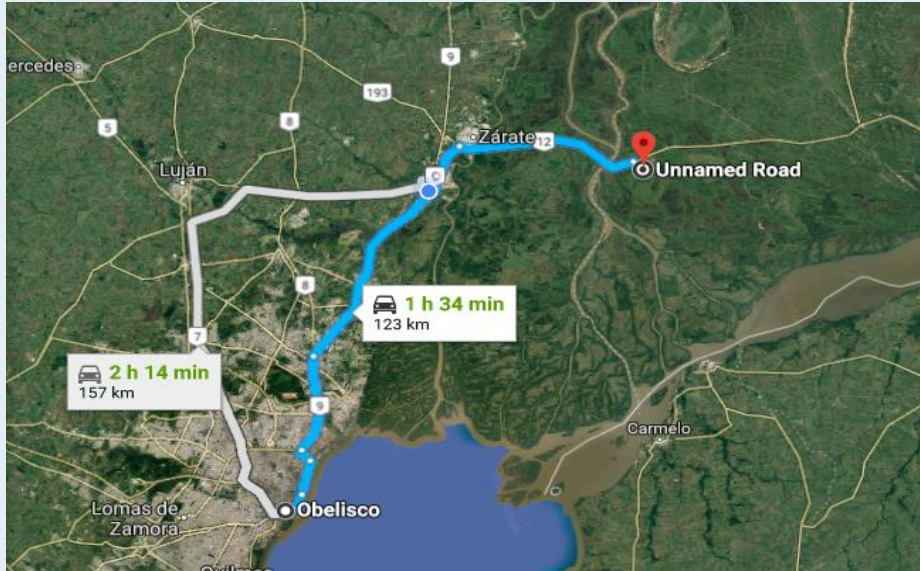

A 30km de Zarate por autopista N12

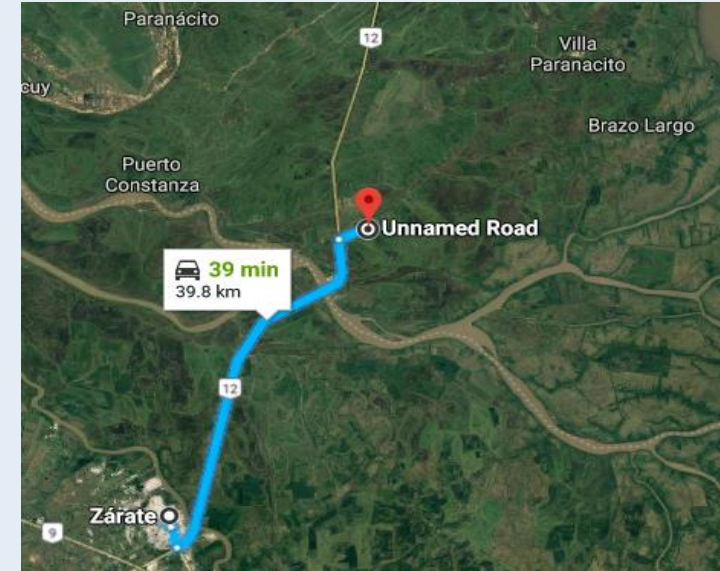

A 5km del puente Zarate brazo largo en Entre Rios



A 1500m de la autopista N12

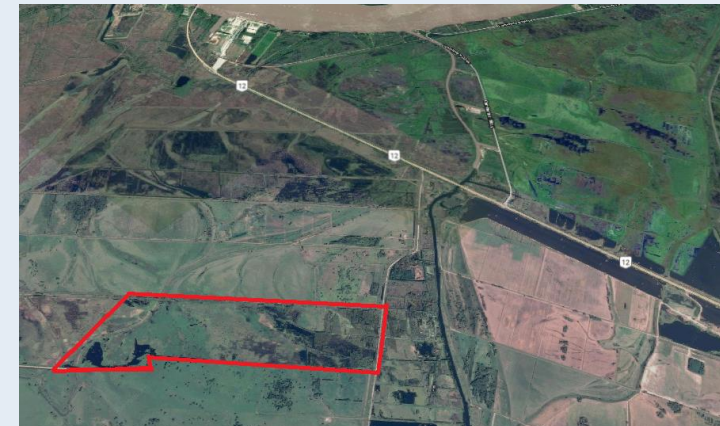

DESCRIPCIÓN DEL TERRENO



Terreno

Superficie total
(340 hectáreas)

Dique perimetral para
control de agua
(10km de diques)

Apto para ganadería
(400 vacas madres)

Apto para forestación

Flora y fauna
autéctona
(Carpinchos, nutrias,
siervos del pantano)

Bosque de sauces

Reserva de humus y
tierra negra



Beneficios

Quincho y galpón con
baño
(90 m²)

Contenedor cabaña
(20 pies)

Corrales con balanza

Tractor con
desmalezadora

Energía eléctrica,
trifásica y monofásica

Pastura natural todo
el año

Resaca de río

Excelente vecinos



INCLUYE:

CABAÑA CONTENEDOR PARA CASERO

GANADO: 300 VACAS PREÑADAS

TOROS: 5 Y CABALLOS MANSOS: 6

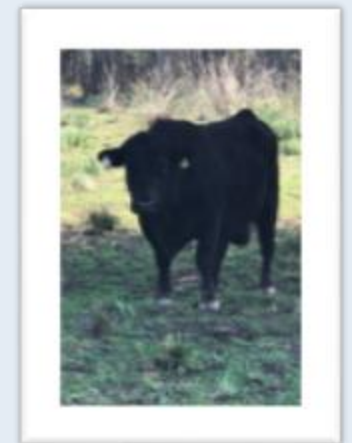
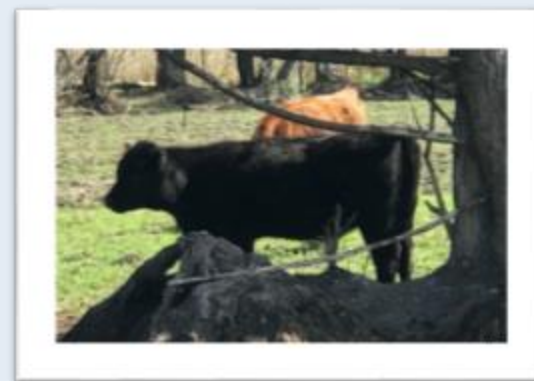

PRECIO:

EL VALOR DE LA PROPIEDAD ES
DE U\$D 1.490.000

ACEPTAMOS PROPIEDADES Y
VEHÍCULOS DE MENOR VALOR

CONTACTO:

Eduardo Benso
Telefono: 03585-15431205

Sebastian Brascetta
Telefono: 03489-15632803
Correo: sebastian@lostualdossa.com.ar